



Chiang Mai Pacific World
Limited Partnership

Chiangmai Pacific World Ltd.,Part.

92/1 M.7 T.Muang Kaew A.Mae Rim Chiang Mai Thailand 50180

License No. 21/00958

+66 61-423-1423

paulpwcnx@gmail.com

หจก.เชียงใหม่แปซิฟิคเวิลด์

www.pacificworld-dmc.com



somritp

6 วัน 5 คืน เชียงใหม่ - หงไจ

MTWT260042

บินตรง หงชาน

H5

SHANGHAI

มหานครเซี่ยงไฮ้ เมืองหังโจว

上海

Option:
เวาหงชาน

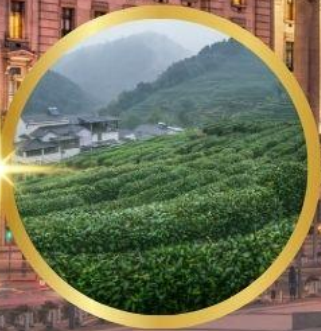
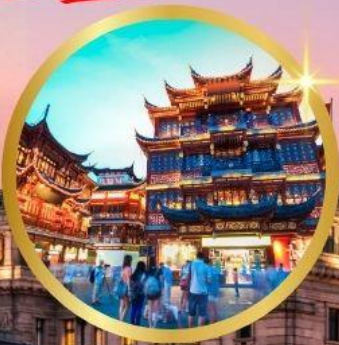

เที่ยวครบทุกไฮไลต์ ★★★★★

หาดไว่กาน ทะเลสาบซีหู เมืองโบราณฉูเจิน
หมู่บ้านใบชาเหมยเจี๋ยวู เมืองโบราณฮุยโจว



12 มื้อ



พัก 3/4 คืน



รถพานเที่ยว



นน. 15 กก.



ประกัน
อุบัติเหตุ

6 วัน 5 คืน



✈️ เดินทาง 16 - 21 เม.ย. 69

ราคาพิเศษ

12,900.-

MTWT260042

6 วัน 5 คืน

DMK				TXN	TXN				DMK
เที่ยวบิน	ไฟล์ท์	ออก	ถึง	เที่ยวบิน	ไฟล์ท์	ออก	ถึง		
วาไป	SL8106	15:00	20:05	ทากลับ	SL8107	21.05	00.05		

วันที่	โปรแกรมการท่องเที่ยว	เช้า	กลางวัน	เย็น	ที่พัก
1	• ทำอากาศยานดอนเมือง - เมืองหวงซาน				Tongjulou Hotel ★★★ มาตรฐานของจีนหรือเทียบเท่า
2	• เมืองหวงซาน -นครหังโจว -เดินชมทะเลสาบซีหู- หมู่บ้านในซาเหมยเจียว -ถนนโบราณ เหวฝางเจีย- ไกด์นำเสนอสเสริม บัตรชมการแสดงสุดอลังการ				Manzu Nanzhan Hotel ★★★ มาตรฐานของจีนหรือเทียบเท่า
3	• นครหังโจว-นครเซี่ยงไฮ้- ศูนย์แพทย์แผนจีน-หาดไว่กาน-หอไข่มุก(ชมด้านบนอก) ถนนคนเดินหนานจิงลู่			อิสระ	Vienna Hotel ★★★ มาตรฐานของจีนหรือเทียบเท่า
4	• นครเซี่ยงไฮ้ - ตลาดเดินจงหวงเมี่ยว-ร้านอาหารฟาสต์ฟู้ด-ร้านLV-เมืองโบราณวูเจิน-ศูนย์จำหน่าย ผลิตภัณฑ์ใหม่				Wuzhen Fanpu Hotel ★★★★ มาตรฐานของจีนหรือเทียบเท่า
5	• เมืองตงเซียง -ศูนย์จำหน่ายผลิตภัณฑ์หยก- เมืองหวงซาน- เมืองโบราณฮุยโจว				Tongjulou Hotel ★★★ มาตรฐานของจีนหรือเทียบเท่า
6	• เมืองหวงซาน-อิสระพักผ่อนตามอัธยาศัย- ไกด์นำเสนอสเสริม แพ็คเกจเที่ยวเวาหวงซาน-ถนนโบราณถนนช้อปปิ้งกลับกรุงเทพฯ (ดอนเมือง)		อิสระ	อิสระ 	

ทางบริษัทฯ ขอสงวนสิทธิ์ในการสลับโปรแกรมทัวร์ตามความเหมาะสมขึ้นอยู่กับสถานการณ์หน้างาน โดยยึดถือผลประโยชน์ของลูกค้าเป็นสำคัญ



เมืองหางซาง

วันแรก ทำอากาศยานดอนเมือง – เมืองหางซาง

- 11.00 น.** คณะพร้อมกัน ณ **ท่าอากาศยานดอนเมือง** อาคารผู้โดยสารระหว่างประเทศขาออก อาคาร 1 ชั้น 3 ประตู 1 เคาน์เตอร์สายการบิน **THAI LION AIR** พบเจ้าหน้าที่บริษัทฯ คอยให้การต้อนรับและอำนวยความสะดวกด้านเอกสารและสัมภาระก่อนการเดินทาง
- 15.00 น.** นำท่านบินตรงสู่ **เมืองหางซาง** โดยสายการบิน **THAI LION AIR** เที่ยวบินที่ **SL8106** (ไม่มีบริการเสิร์ฟอาหารและเครื่องดื่มระหว่างเที่ยวบิน แต่มีบริการจำหน่ายอาหารและเครื่องดื่มระหว่างเที่ยวบิน)
- 20.05 น.** เดินทางถึง **สนามบินนานาชาติฉินซี เมืองหางซาง** หลังผ่านพิธีการตรวจคนเข้าเมือง และศุลกากร นำคณะเดินทางโดยรถบัสปรับอากาศสู่โรงแรมที่พักในเมืองหางซาง **เมืองหางซาง** เป็นเมืองประวัติศาสตร์เก่าแก่และเป็นเมืองต้นแบบของวัฒนธรรมสุขใจ อยู่ทางตอนใต้ของมณฑลอันฮุยทางภาคตะวันออกของจีน มีแหล่งท่องเที่ยวชื่อดังคือภูเขาหางซางอันได้ชื่อว่าเป็นหนึ่งในภูเขาที่สวยงามที่สุดของจีนเป็น ไอคอนของเมืองพักที่ โรงแรม **Tongjuelou Hotel 3*** หรือเทียบเท่าในเมืองฉินซี(หางซาง)

วันที่สอง เมืองหางซาง –นครหังโจว –เดินชมทะเลสาบซีหู- หมู่บ้านไบบาเหมยเจียว –ถนนโบราณ เหวฝางเจีย-ไกด์นำเสนอโปรแกรมเสริม บัตรชมการแสดงสุดอลังการ

เช้า รับประทานอาหารเช้า ณ ห้องอาหารของโรงแรม (1)

หลังอาหารเช้าท่านเดินทางโดยรถบัสสู่เมืองหังโจว **杭州** (ระยะทาง 200 กม. ใช้เวลาเดินทางราว 2 ชั่วโมงครึ่ง).....**นำท่านเดินชมทะเลสาบซีหู 西湖景区** (ค่าทัวร์ไม่รวมค่าล่องเรือในทะเลสาบซีหู)



ทะเลสาบซีหู

นำท่านเดินไปตามระเบียงชมวิว ชมทัศนียภาพที่สวยงาม สงบเงียบริมทะเลสาบซีหู แหล่งท่องเที่ยวชื่อดังระดับ 5A ของจีนที่อยู่ในเมืองหังโจว ได้รับการขึ้นทะเบียนเป็นมรดกโลกทางวัฒนธรรมจาก UNESCO ทะเลสาบครอบคลุมพื้นที่ 6.4 ตารางกิโลเมตร เขตอุทยานประกอบด้วย 1 ภูเขา 2 เจดีย์ 3 เกาะ 3 ท่าบ 5 ทะเลสาบ ที่รวมเป็นองค์ประกอบสำคัญ ทะเลสาบซีหูเป็นแหล่งท่องเที่ยวที่มีประวัติความเป็นมายาวนานคู่

กับประวัติศาสตร์จีน ได้รับการขนานนามและจารึกชื่อในวรรณกรรมและบทกวีในอดีต ปัจจุบันยังคงเป็นแหล่งท่องเที่ยวยอดนิยมสำหรับนักท่องเที่ยว.....

เที่ยง

รับประทานอาหารกลางวัน ณ ภัตตาคาร (2)



หมู่บ้านใบชาเหมยเจี๋ย

นำท่านเที่ยวชม **หมู่บ้านใบชาเหมยเจี๋ย 梅家坞** หรือไร่ชาหลงจิ่ง ซึ่งที่นี่เป็นแหล่งผลิตใบชาหลงจิ่งที่ขึ้นชื่อที่สุดของจีน โดยใบชาหลงจิ่งเป็นหนึ่งในสิบใบชาที่ดีที่สุดของจีน โดยมีประวัติความเป็นมากว่า 1300 ปี ใบชาหลงจิ่งเป็นใบชาเพียงไม่กี่ชนิดที่ฮ่องเต้ไยสมัยราชวงศ์หมิง และราชวงศ์ชิงนิยมเสวย ปัจจุบันที่ชุมชนแห่งนี้ยังคงไว้ซึ่งวัฒนธรรมชาที่เข้มข้นซึ่งมีมาตั้งแต่ยุคโบราณ **โดยท่านสามารถเดินชมและถ่ายภาพไร่ชาภายในชุมชนได้อย่างใกล้ชิด.....**



ย่านเหอฝางเจี๋ย

จากนั้นนำท่านเที่ยวชม **ย่านเหอฝางเจี๋ย 河坊街** ถนนคนเดินเก่าแก่ที่มีเอกลักษณ์และขึ้นชื่อของเมืองหังโจว เป็นย่านการค้าที่คึกคักที่สุดและเป็นศูนย์กลางของเมืองหังโจวตั้งแต่สมัยโบราณ ในอดีตที่นี่มีห้างค้าส่งขนาดใหญ่อยู่ห้าร้าน ได้แก่ห้างขายกรรไกร ห้างขายพัด ห้างขายแปรง ห้างขายยาเส้น และห้างขายเส้นด้าย ซึ่งห้างทั้งห้าดังกล่าวเป็นแหล่งค้าส่งขึ้นชื่อเก่าแก่ของเมืองหังโจว ปัจจุบันที่นี่ได้กลายเป็นถนนคนเดินและแหล่งท่องเที่ยวชื่อดัง มีสิ่งปลูกสร้างโบราณอายุหลายร้อยปี และที่นี่ยังเป็นแหล่งรวมร้านขายของที่ระลึกและร้านอาหาร และ Street Food นักท่องเที่ยวที่มาเที่ยวที่นี่ จะได้ทั้ง เที่ยวชม ถ่ายภาพ และ ชิมลิ้มรสขนมและอาหารพื้นเมืองอย่างเพลิดเพลิน....

เย็น

รับประทานอาหารเย็น ณ ภัตตาคาร (3)



THE ROMANCE OF SONGCHENG

ไกด์นำเสนอสโปรแกรมเสริม OPTIONAL TOUR บัตรชมการแสดงชุด **宋城千古情 THE ROMANCE OF SONGCHENG** หนึ่งในการแสดงในโรงละครขนาดใหญ่ที่ดีและอลังการที่สุดของจีน เป็นการแสดงย้อนยุคที่สะท้อนเรื่องราวในยุคราชวงศ์ซ่ง ใช้ระบบแสง สี เสียงสุดไฮเทคประกอบการแสดง **อัตราค่าเข้าชม ท่านละ 380 หยวนหรือ 1,900 บาท** ระยะเวลาชมการแสดง 1 ชั่วโมง 10 นาที อัตรานี้รวมค่ารถรับส่ง ค่าบัตรเข้าชม ค่าบริการของไกด์....

พักที่ โรงแรม **Manzu Nanzhan Hotel 3*** หรือเทียบเท่าในนครหังโจว

วันที่สาม นครหังโจว-นครเซี่ยงไฮ้- ศูนย์แพทย์แผนจีน-หาดไว่ทาน-หอไข่มุก(ชมด้านนอก) ถนนคนเดิน
หนานจิงอู๋

เช้า **รับประทานอาหารเช้า ณ ห้องอาหารของโรงแรม (4)**

หลังอาหารนำท่านเดินทางโดยรถบัสสู่ **มหานครเซี่ยงไฮ้ 上海** (ระยะทาง 170 กม. ใช้เวลาเดินทางราว 2 ชั่วโมงครึ่ง)



ศูนย์วิจัยแพทย์แผนจีน

หาดไว่ทาน

นำท่านแวะชม **ศูนย์วิจัยแพทย์แผนจีน** พร้อมรับบริการนวดฝ่าเท้าฟรี มีการบรรยายสรรพคุณของสมุนไพรจีน อาทิ บัวหิมะ และสมุนไพรจีนขึ้นชื่ออื่น ๆ

เที่ยง **รับประทานอาหารกลางวัน ณ ภัตตาคาร (5)**

นำท่านเที่ยวชม **หาดไว่ทาน 外滩** หรือที่คนไทยเรียกกันว่า หาดเจ้าพ่อเซี่ยงไฮ้ ที่เป็นถนน สายสัญลักษณ์ที่โดดเด่นริมแม่น้ำหวงผู่เจียง ด้วยอาคารเก่าแก่อายุกว่าร้อยปี ที่เป็นสถาปัตยกรรมแบบ ตะวันตก ย่านนี้เคยเป็นเขตเช่าของชาวตะวันตกในยุคปลายราชวงศ์ซ่ง อาคารเก่าแก่บริเวณนี้ถูกอนุรักษ์เป็นอย่างดีและกลายเป็นสัญลักษณ์ที่มีเสน่ห์ที่สุดของมหานครแห่งนี้.....

นำท่านถ่ายรูปคู่กับ **หอไข่มุก 东方明珠塔** (ถ่ายรูปด้านนอกหอไข่มุก) แลนด์มาร์คยุคใหม่ของมหานครเซี่ยงไฮ้ หอนี้เป็นสถานีส่งสัญญาณโทรทัศน์และวิทยุ ด้วยความสูง 468 เมตร หอคอยนี้เคยครองตำแหน่งอาคารที่สูงที่สุดในแดนมังกร แต่ปัจจุบันมีตึกสูงในนครเซี่ยงไฮ้มาแทนที่ ตาหอคอยนี้ยังคงเป็นหอคอยที่โดดเด่นอย่างมีเอกลักษณ์ของมหานครแห่งนี้.....



หอไข่มุก



ถนนคนเดินหนานจิงลุ่



ร้าน POP MART

จากนั้นนำท่านเดินทางสู่ ย่านช้อปปิ้งที่ใหญ่และคึกคักที่สุดของมหานครเซี่ยงไฮ้ **ถนนคนเดินหนานจิงลุ่ 南京路步行街** ให้ท่านเพลิดเพลินกับการเดินเที่ยว ชม และ ช้อปปิ้ง ชิมอาหารหรือของท่านเล่นอย่างจุใจ ในย่านถนนคนเดินนี้ นอกจากร้านค้าสินค้าแบรนด์เนมจากต่างประเทศแล้ว สินค้าแฟชั่น และสินค้าแบรนด์จีนก็มีให้เลือกอย่างมากมาย ร้านอาหารและเครื่องดื่มก็มีให้เลือกนั่งเลือกชิมมากมาย.. หรือ ตามล่าหา **ลาบูบู้ ที่ร้าน POP MART** ที่ใหญ่ที่สุดในเมืองเซี่ยงไฮ้

เย็น **อิสระอาหารมื้อเย็น เพื่อสะดวกในการเดินช้อปปิ้งและเลือกชิมอาหารตามอัธยาศัย**

พักที่ โรงแรม **Vienna Hotel 3*** หรือเทียบเท่าในนครเซี่ยงไฮ้

วันที่สี่ **นครเซี่ยงไฮ้ – ตลาดเจิงหวงเมี่ยว-ร้านกาแฟสตาร์บัค-ร้าน LV-เมืองโบราณวูเจิ้น-ศูนย์จำหน่ายผลิตภัณฑ์ใหม่**

เช้า **รับประทานอาหารเช้า ณ ห้องอาหารของโรงแรม (6)**



ตลาดเจิงหวงเมี่ยว



หลังอาหารนำท่านเที่ยวชม **ย่านเจิงหวงเมี่ยว 城隍庙** หรือที่นักท่องเที่ยวไทยเรียกกันติดปากว่า ตลาดร้อยปี สถานที่ท่องเที่ยวแนวย้อนยุคที่ขึ้นชื่อและใหญ่ที่สุดของมหานครเซี่ยงไฮ้ ได้รับการขึ้นทะเบียนให้เป็น โบราณสถานคุ้มครองสำคัญของนครเซี่ยงไฮ้ ที่นี้ถูกสร้างขึ้นในปี หย่งเล่อของราชวงศ์หมิง (มีอายุราว 620 ปี) เคยเป็นสถานที่ประกอบศาสนกิจในอดีต ที่นี้นอกจากจะมีสิ่งปลูกสร้างโบราณมากมาย ยังเป็นแหล่งรวมของร้านค้าต่าง ๆ มากมาย เป็นที่นักท่องเที่ยวนิยมเดินทางมาเที่ยวชม ชิมอาหาร และช้อปปิ้ง



Starbucks Reserve Roastery

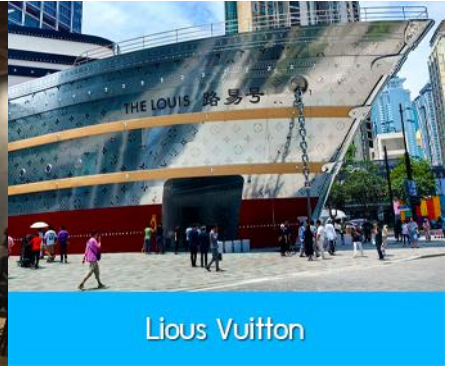

Liou Vuitton

หลังอาหารนำท่านเที่ยวชม **ร้านกาแฟ สตาร์บัค ที่ใหญ่ที่สุดในโลก Starbucks Reserve Roastery** ตั้งอยู่ที่ใจกลางมหานครเชียงใหม่ เปิดให้บริการในเดือนธันวาคม ปี 2017 เป็นอาคาร 2 ชั้นขนาดใหญ่ พื้นที่ 2700 ตารางเมตร นอกจากจะให้บริการกาแฟเกรดคัดสรร หลากหลายเกรด ที่นี้ยังเป็นโรงเบเกอรี่ขนาดใหญ่แบบกึ่งเปิดที่สามารถให้นักดื่มกาแฟสามารถมองเห็น ขบวนการผลิตขนมปังแบบสด ๆ กันเลย ให้ท่านได้เดินชมและเลือกถ่ายภาพในมุมต่าง ๆ ทั้งภายในและนอกอาคารอย่างจุใจ....

จากนั้นนำท่านเช็คอิน ณ **ร้านจำหน่ายสินค้าแบรนด์เนม Liou Vuitton** (ชมภายนอก) ที่ออกแบบเป็นรูปเรือได้อย่างเก๋ไก๋ ตั้งอยู่ใจกลางนครเชียงใหม่ และได้กลายเป็นแลนด์มาร์คที่นักท่องเที่ยวหลังไหลมาเช็คอิน

เที่ยง

รับประทานอาหารกลางวัน ณ ภัตตาคาร (7)



เมืองโบราณวูเจิน

หลังอาหารนำท่านเดินทางสู่ **เมืองโบราณวูเจิน 乌镇** (ระยะทาง 130 กม. ใช้เวลาเดินทางราว 2 ชั่วโมง) นำท่านเที่ยวชม **เมืองโบราณวูเจิน 乌镇** ชุมชนโบราณริมน้ำอายุกว่า 1300 ปีที่โดดเด่นด้วยเอกลักษณ์ของเจียงหนาน (จินทางใต้) ปัจจุบันยังมีชาวบ้านอาศัยอยู่ในชุมชน ชมบ้านเรือนโบราณที่ตั้งเรียงรายอยู่ริมคลองน้ำ เชื่อมต่อสองฝั่งคลองด้วยสะพานโค้งหินโบราณที่อ่อนช้อย เปิดช่องให้เรือพายสามารถแล่นลอดผ่านสะพานได้ มีร้านร่มจีนโบราณ และร้านจำหน่ายภาพเขียนและอักษรพู่กันเป็นเสน่ห์แก่แขกผู้มาเยือนชุมชนแห่งนี้.....

จากนั้นนำท่านชม **ศูนย์จำหน่ายผลิตภัณฑ์ผ้าไหมจีน** ที่ได้ชื่อว่าเป็นสินค้าขึ้นชื่อของเจียงหนานที่มีมานาน ชมการสาธิตการผลิตผ้าไหม และการแนะนำผลิตภัณฑ์ที่ทำจากผ้าไหม.....

เย็น

รับประทานอาหารเย็น ณ ภัตตาคาร (8)

พักที่ โรงแรม **Wuzhen Fanpu Hotel 4*** หรือเทียบเท่าในเมืองงเฉิง

วันที่ห้า

เมืองฉงชิ่ง – ศูนย์จำหน่ายผลิตภัณฑ์หยก- เมืองหวงซาน- เมืองโบราณฮุยโจว

เช้า

รับประทานอาหารเช้า ณ ห้องอาหารของโรงแรม (9)

หลังอาหารเช้าท่านแวะชม ศูนย์จำหน่ายผลิตภัณฑ์หยก อาทิ เครื่องประดับจำพวก กำไลข้อมือหยก แหวนหยก สร้อยคอหยก รวมทั้งเครื่อง ใช้ที่ทำจากหยก อาทิ หมอกรองคอหยก ที่รองแก้วที่ทำจากหยก ฯลฯ จากนั้นนำท่านเดินทางโดยรถบัสสู่เมืองหวงซาน (ระยะทาง 267 กม. ใช้เวลาเดินทางราว 3 ชั่วโมงเศษ)

เที่ยง

รับประทานอาหารกลางวัน ณ ภัตตาคาร (10)



เมืองโบราณฮุยโจว



หลังอาหารเช้าท่านเที่ยวชม เมืองโบราณฮุยโจว 徽州古城 แหล่งท่องเที่ยวระดับ 5A และเป็นหนึ่งในสี่เมืองโบราณที่คงสภาพสมบูรณ์และมีขนาดใหญ่ที่สุดของจีน ตั้งอยู่ในอำเภอเซ่อเซี่ยน มณฑลอันฮุย เมืองโบราณแห่งนี้เริ่มสร้างในยุคราชวงศ์ฉิน และถูกใช้เป็นที่ว่าการของนายอำเภอ ผู้ว่าแคว้นตั้งแต่ยุคราชวงศ์ถังเป็นต้นมา กระทั่งถึงยุคราชวงศ์ชิง กษัตริย์ในเมืองโบราณยังมีสิ่งปลูกสร้างและอาคารบ้านเรือนโบราณมากมาย อาทิ ประตูและกำแพงเมืองโบราณ ซุ้มประตูไผ่ฝาง ถนนโบราณ ตรอกโบราณ ที่ว่าการอำเภอ บ้านเรือนสไตล์ฮุย

เย็น

รับประทานอาหารเย็น ณ ภัตตาคาร (11)

พักที่ โรงแรม Tongjulong Hotel 3* หรือเทียบเท่าในเมืองฉงชิ่ง(หวงซาน)

วันที่หก

เมืองหวงซาน- อีสระพักผ่อนตามอัยยาศัย- ไกด์นำเสนอ OPTION เสริมแพ็คเกจเที่ยวเขาหวงซาน- ถนนโบราณฉงชิ่ง- บินกลับกรุงเทพฯ (ดอนเมือง)

เช้า

รับประทานอาหารเช้า ณ ห้องอาหารของโรงแรม (12)

หลังอาหารเช้าท่านอีสระพักผ่อนตามอัยยาศัยในโรงแรม



อุทยานหวงซาน

หรือท่านสามารถเลือกซื้อโปรแกรมเสริม เที่ยวชมอุทยานหวงซานแบบครึ่งวันพร้อมอาหารกลางวัน โดยมี อัตราค่าบริการ ท่านละ 650 หยวนหรือเท่ากับเงินไทย 3,250 บาท อัตราค่าบริการรวมค่ารถรับส่งไปยังอุทยาน ค่ากระเช้าขึ้น/ลงเขาหวงซาน ค่าอาหารกลางวัน มูลค่า 50 หยวน คำนวณเที่ยวอุทยานของไกด์ท้องถิ่น โดยใช้เวลาที่อุทยานประมาณ 6 ชั่วโมง(รวม

เวลานั่งรถเข้า ออกอุทยานและทานอาหารมื้อกลางวัน) (ในกรณีที่มีสภาพอากาศไม่เอื้อต่อการเที่ยวชมอุทยาน เช่น มีฝนตก หรือมีหมอกหนาจนบดบังทัศนวิสัย ทางทัวร์จะไม่แนะนำให้คุณเลือกซื้อ โปรแกรมท่องเที่ยวภูเขาหวงซาน)

เที่ยง

อิสระอาหารมื้อกลางวัน (ท่านสามารถเลือกชิมอาหารพื้นเมืองในระแวกโรงแรมได้ตามอัธยาศัย)



ถนนโบราณถุนซี

นำท่านเที่ยวชม **ถนนโบราณถุนซี 屯溪老街** ถนนที่เป็นย่านการค้าโบราณในยุคราชวงศ์ซ่งได้แก่กว่า 700 ปี ถนนมีความยาวราว 1272 เมตร สองฝั่งถนนมีอาคารบ้านเรือนโบราณสไตล์หุยโจวที่สร้างในยุคปลายราชวงศ์หมิงและราชวงศ์ชิงที่ถูกอนุรักษ์ไว้เป็นอย่างดี ปัจจุบันยังมีห้างร้าน โบราณ อาทิ ร้านขายโบราณวัตถุ ร้านขายหยก ร้านขายภาพเขียนและอักษรพู่กันโบราณ ร้านอาหารพื้นเมือง ร้านขายของที่ระลึก ฯลฯ นอกจากนี้ร้านค้าและอาคารบ้านเรือน โบราณที่นี้ยังเป็นแหล่งรวมของนักท่องเที่ยวที่มาชิมอาหารพื้นเมือง เดินช้อปปิ้งและถ่ายภาพ เซ็คอิน

เย็น

อิสระอาหารมื้อเย็น เพื่อสะดวกในการเดินช้อปปิ้งและเลือกชิมอาหารตามอัธยาศัย

- 17.00 น. สมาชิกพร้อมกัน ณ บริเวณล็อบบี้ของโรงแรม นำท่านเดินทางสู่สนามบินถุนซี ทำการเช็คอินก่อนบิน
- 21.05 น. ออกเดินทางกลับสู่**กรุงเทพฯ** โดยสายการบิน **THAI LION AIR** เที่ยวบินที่ **SL8107** (ไม่มีบริการเสิร์ฟอาหารและเครื่องดื่มระหว่างเที่ยวบินแต่มีบริการจำหน่ายอาหารและเครื่องดื่มระหว่างเที่ยวบิน)
- 00.05 น. เดินทางถึง **ท่าอากาศยานดอนเมือง กรุงเทพฯ** โดยสวัสดิภาพ.....



อัตราค่าบริการ

ราคาโปรโมชั่นรวมค่าภาษีเชื้อเพลิงน้ำมัน ณ ปัจจุบันแล้ว *** (หมายเหตุหากค่าภาษีเชื้อเพลิงปรับเปลี่ยนทางบริษัทขอเก็บเพิ่มตามค่าใช้จ่ายที่เกิดขึ้นจริง)***

วันเดินทาง	ราคาทัวร์ผู้ใหญ่ ท่านละ	ราคาทัวร์เด็กอายุต่ำกว่า 18 ท่านละ	พักเดี่ยวจ่ายเพิ่ม
16-21 เมษายน	12,900.-	13,900.-	4,000.-
อัตราค่าบริการสำหรับเด็กอายุไม่เกิน 2 ปี ณ วันเดินทางกลับ (Infant) ท่านละ 7,000 บาท			
อัตราค่าบริการสำหรับต่างชาติท่านละ 5,000 บาท			



เกี่ยวข้องให้เต็มสุขยิ่งขึ้น

เพื่อให้การเดินทางท่องเที่ยวของท่านได้รับความสะดวกสบายและได้รับการบริการที่ได้มาตรฐานทางบริษัทฯ ได้จัดหัวหน้าทัวร์ที่มีคุณสมบัติพิเศษ **THROUGH GIUDE** ซึ่งมีความชำนาญในเส้นทาง มีประสบการณ์ในการทำงานท่องเที่ยว สื่อสารภาษาท้องถิ่นได้ดี **โดยสามารถทำหน้าที่ได้ทั้งเป็นหัวหน้าทัวร์ที่ดูแลลูกค้าอย่างใกล้ชิด เป็นกันเอง และเป็นไกด์นำเที่ยวที่แนะนำสถานที่ท่องเที่ยว อีกทั้งบรรยายข้อมูลต่าง ๆ บนรถได้** โดยหัวหน้าทัวร์ของเราจะทำงานร่วมกับไกด์ท้องถิ่น (ไกด์ท้องถิ่นในบางพื้นที่อาจพูดภาษาไทยไม่ได้ หรือพูดได้ไม่เต็มที่ควร)

เงื่อนไขการจองทัวร์

****โปรดอ่านและทำความเข้าใจเงื่อนไขเหล่านี้เพื่อผลประโยชน์ของท่าน และความสะดวกในการบริการ****



อัตราค่าบริการรวม



1) ค่าตัวเครื่องบินไป-กลับ ชั้นประหยัด พร้อมค่าภาษีสนามบินทุกแห่งตามโปรแกรมท่องเที่ยว พร้อมค่าน้ำหนักสัมภาระโหลดใต้ท้องเครื่องท่านละ 15 กิโลกรัม สายการบินอนุญาตให้โหลดได้ท่านละ 1 ชั้น ถังขึ้นเครื่องได้ 7 กิโลกรัม ได้ท่านละ 1 ชั้น



2) ค่าโรงแรมที่พักระดับมาตรฐานตามที่รายการทัวร์ระบุ

- ท่านที่เดินทางคนเดียว ทางโรงแรมจัดห้องพักเดี่ยวแบบเตียงเดี่ยว Double Bed หรือเตียงคู่ Twin Bed ท่านต้องเสียค่าส่วนต่างห้องพักเดี่ยวตามเงื่อนไขของทัวร์ที่ระบุในโปรแกรมทัวร์
- ท่านที่เดินทางเป็นคู่ ทางโรงแรมจัดห้องพักร่วมแบบเตียงคู่ Twin Bed ในกรณีที่ท่านต้องการห้องพักร่วมแบบเตียงเดี่ยว Double Bed ท่านสามารถแจ้งผ่านพนักงานขายก่อนการเดินทาง
- ท่านที่เดินทางด้วยกัน 3 ท่าน ทางโรงแรมจัดห้องพักให้ท่านแบบ 3 เตียง Triple Room หรือเตียงแบบมาตรฐาน 2 เตียงพร้อมเตียงเสริมแบบเคลื่อนได้ 1 เตียงในห้องเดียวกัน



3) ค่าเข้าชมสถานที่ท่องเที่ยวต่างๆ (หนึ่งครั้ง) ตามที่รายการทัวร์ระบุ



4) ค่าใช้จ่ายของไกด์ท้องถิ่น หัวหน้าทัวร์และคนขับรถ อากิ ค่าตัวเครื่องบิน ค่าที่พัก ค่าอาหาร ค่าเบียร์เลี้ยง ฯลฯ (ยังไม่รวมค่าทิป)



5) ค่าอาหารและเครื่องดื่มตามที่รายการทัวร์ระบุ

- สำหรับเส้นทางจีน ฮองกง ไต้หวัน ทางทัวร์จะจัดอาหารเป็นแบบบุฟเฟต์ หรือโต๊ะจีนในภัตตาคารและร้านอาหาร ในกรณีที่โต๊ะจีนทางร้านอาหารจะจัดให้นั่งโต๊ะละ 7 - 11 ท่านโดยขึ้นอยู่กับจำนวนของผู้เดินทางในแต่ละคณะ
- ร้านอาหารในบางเส้นทางอาจไม่สามารถจัดอาหารพิเศษ เช่น อาหารเจ อาหารมังสวิรัต ให้ลูกค้าที่ทานอาหารพิเศษได้ กรณีที่ท่านสละสิทธิ์การทานอาหารบางมื้อหรืออาหารทั้งหมดตามที่รายการทัวร์ระบุ ทางทัวร์ไม่สามารถคืนค่าอาหารให้ท่านได้ในทุกกรณี



6) ค่ายานพาหนะตามที่โปรแกรมท่องเที่ยวระบุ เช่น รถบริการระหว่างนำเที่ยวตามโปรแกรมทัวร์ ค่าเรือหรือ ค่ารถไฟเฉพาะที่โปรแกรมทัวร์ระบุ



7) ค่าประกันอุบัติเหตุคุ้มครองในระหว่างการเดินทาง คุ้มครองในวงเงินท่านละ 1,000,000 บาท และค่ารักษาพยาบาลกรณีเกิดอุบัติเหตุวงเงินท่านละ 500,000 บาท ตามเงื่อนไขของกรมธรรม์ (หมายเหตุ กรมธรรม์ไม่ได้คุ้มครองประกันสุขภาพ กรณีที่ท่านต้องการประกันที่มีการคุ้มครองสุขภาพด้วย สามารถซื้อเพิ่มได้จาก บริษัทประกันภัย ฯลฯ)



8) ราคาโปรแกรมรวมค่าภาษีน้ำมัน ณ ปัจจุบันแล้ว (หมายเหตุ หากค่าภาษีเชื้อเพลิงปรับเปลี่ยนขึ้นทางบริษัทฯ จะเก็บเพิ่มเติมตามค่าใช้จ่ายที่เกิดขึ้นจริง)

อัตรานี้ไม่รวม



1) ค่าน้ำหนักกระเป๋าเดินทาง เฉพาะส่วนที่เกินกว่าที่ สายการบินกำหนด



4) ค่าธรรมเนียมเอกสารอนุญาต ที่กลับเข้าประเทศของผู้ที่ถือ หนังสือเดินทางต่างชาติ



2) ค่าธรรมเนียมในการทำ หนังสือเดินทาง และเอกสาร ของคนต่างด้าว



5) ค่าภาษีมูลค่าเพิ่ม 7% และ ค่าภาษีบริการหัก ณ ที่จ่าย 3% (กรณีต้องการใบกำกับภาษี)



3) ค่าใช้จ่ายส่วนตัวนอกเหนือจาก ที่รายการทัวร์ระบุ
-เช่น ค่าอาหารและเครื่องดื่มที่สั่ง เอง ค่าโทรศัพท์ ค่าอินเทอร์เน็ต ค่าซักรีด ค่ายาหรือ ค่าใช้จ่ายในการ หากมอ ฯลฯ



6) ค่าทิปโถด คนขับรถ หัวหน้าทัวร์ **2,000 บาท** ต่อหนึ่งผู้เดินทาง ต่อหนึ่งผู้เดินทาง เด็กชำระเท่าผู้ใหญ่



เงื่อนไขการให้บริการ



- คณะทัวร์ที่จะออกเดินทางได้ในแต่ละครั้งต้องมีจำนวนผู้เดินทางไม่ต่ำกว่า **10 ท่าน** ถ้าจำนวนผู้เดินทางไม่ครบตามจำนวนดังกล่าว ทางทัวร์ขอสงวนสิทธิ์ในการปรับเปลี่ยนราคาทัวร์หรือแจ้งยกเลิกการเดินทาง
- ในกรณีที่ลูกค้าทัวร์ต้องการจองตั๋วโดยสารเครื่องบินภายในประเทศล่วงหน้า กรุณาติดต่อเจ้าหน้าที่ของบริษัทฯ เพื่อเช็คค่ากรู๊ปที่ท่านจองคอนเฟิร์มการเดินทางหรือไม่ มีการปรับเปลี่ยนเที่ยวบินหรือเวลาบินหรือไม่ หากท่านทำการซื้อตั๋วโดยสารเครื่องบินภายในล่วงหน้าโดยไม่ได้แจ้งให้เจ้าหน้าที่ของบริษัทฯ ทราบล่วงหน้า ทางบริษัทฯ จะไม่รับผิดชอบใด ๆ หากวัน เวลาของตั๋วโดยสารของท่านไม่สอดคล้องกับเวลาของเที่ยวบินของทัวร์



หนังสือเดินทางที่ไม่สามารถใช้เดินทางได้

- หนังสือเดินทางที่มีอายุเหลือไม่ถึง 6 เดือน

หมายถึงหนังสือเดินทางที่ใกล้จะหมดอายุ หากนับจากวันที่ต้องใช้เดินทางจนถึงวันหมดอายุ ถ้าน้อยกว่า 6 เดือนหรือ 180 วัน ถือว่าเป็นพาสปอร์ตหมดอายุ ท่านต้องไปทำเล่มใหม่ทันที



ตัวอย่าง : หากท่านเดินทางวันที่ 1 มกราคม

หนังสือเดินทางของท่านจะต้องมีวันหมดอายุหลังวันที่ 30 มิถุนายน

- หนังสือเดินทางที่ชำรุด หมายถึงหนังสือเดินทางที่มีส่วนใดส่วนหนึ่งขาดหายหรือชำรุด

เช่น หน้าแรกที่มีรูปและรายละเอียดของผู้เดินทางมีรอยฉีกขาดหรือมีรอยขีดเขียน หรือมีการเติมสีหรือหมึกจนทำให้ไม่สามารถมองเห็นรายละเอียดได้ครบถ้วน หน้าในเล่มหนังสือเดินทางขาดหายทั้งหน้า หรือบางส่วน ใช้กาวติดหน้าใดหน้าหนึ่งในเล่มจนไม่สามารถเปิดดูรายละเอียดได้ มีรอยแปดเปื้อน คราบน้ำที่เกิดจากความเปียกชื้น

ล้วนถือว่าเป็นหนังสือเดินทางชำรุดที่ไม่สามารถใช้เดินทางได้

- หนังสือเดินทางที่ใช้ในวันเดินทาง ไม่ตรงกับสำเนา

หนังสือเดินทางที่ใช้ในการจองตั๋ว (สำหรับท่านที่มีหนังสือเดินทางมากกว่า 1 เล่ม) **ท่านจะไม่สามารถเดินทางได้** บริษัทฯ ขอสงวนสิทธิ์ที่จะไม่คืนค่าตั๋วใด ๆ และไม่รับผิดชอบใด ๆ ทั้งสิ้น

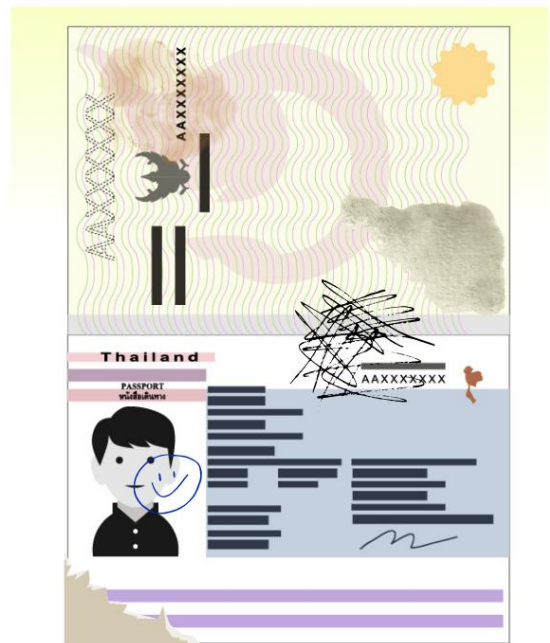



เงื่อนไขการยกเลิก

ยกเลิกไม่น้อยกว่า **30** วัน
ก่อนการเดินทาง

คืนค่าทัวร์เต็มจำนวน

หรือเท่าที่ลูกค้าชำระให้บริษัทฯ ยกเว้นค่าใช้จ่ายที่เกิดขึ้นจริงเพื่อเตรียมการเดินทาง เช่น ค่ามัดจำ
ตัวเครื่องบิน ค่าบริการแลนด์ในต่างประเทศ

ยกเลิกไม่น้อยกว่า **15-29** วัน
ก่อนการเดินทาง

50%

คืนเงิน 50% ของค่าทัวร์

หรือ 50% ของยอดที่ลูกค้าชำระให้บริษัทฯ ยกเว้นค่าใช้จ่ายที่เกิดขึ้นจริงเพื่อเตรียมการเดินทาง เช่น ค่ามัดจำตัวเครื่องบิน ค่าบริการแลนด์ใน
ต่างประเทศ

ยกเลิกน้อยกว่า **15** วัน
ก่อนการเดินทาง

ไม่คืนเงินทั้งหมด

ที่ลูกค้าชำระให้บริษัทฯ แล้ว

**** กรณีที่ท่านเดินทางไปกับคณะทัวร์
และงดใช้บริการบางอย่างใดอย่างหนึ่ง
หรือวันใดวันหนึ่งหรือทั้งหมด
ทางบริษัทฯ ถือว่าท่านสละสิทธิ์ในการรับ
บริการ บริษัทฯ สงวนสิทธิ์ที่จะไม่คืนค่า
ใช้จ่ายใด ๆ แก่ท่าน****

ยกเลิกหรือเลื่อน
การเดินทางใน



ช่วงเทศกาล

ไม่คืนเงินทั้งหมด

เช่น ช่วงวันปีใหม่ วันสงกรานต์ และช่วงวันหยุดยาว บริษัทฯ จำเป็นต้องชำระเงินเต็มจำนวนล่วงหน้ากับสายการบินและโรงแรมในต่างประเทศเพื่อ
การันตีตั๋วโดยสารหรือห้องพักในช่วงเทศกาล

กรณีที่คณะทัวร์
ที่เดินทางโดย



เที่ยวบินพิเศษ

ไม่คืนเงินทั้งหมด

เที่ยวบินเช่าเหมาลำ CHARTER FLIGHT ทางสายการบินมีการเก็บค่ามัดจำล่วงหน้าที่ยังงวดกว่า
เที่ยวบินปกติ บริษัทฯ ขอสงวนสิทธิ์ที่จะไม่คืนเงินมัดจำ หรือค่าทัวร์ทั้งหมดที่ท่านชำระกับบริษัทฯ

กรณีที่ไม่ผ่าน

ด่านตรวจคนเข้าเมือง



ไม่คืนเงินทั้งหมด

หากด่านตรวจคนเข้าเมืองของไทย หรือต่างประเทศปฏิเสธการเดินทางเข้าออกของลูกค้า บริษัทฯ ขอสงวนสิทธิ์ที่จะไม่คืนค่าทัวร์ ไม่ว่ากรณีใด ๆ บริษัทฯ ประกอบธุรกิจด้านการท่องเที่ยวเท่านั้น ไม่สนับสนุนการเดินทางเข้า ออกญี่ปุ่น เกาหลี จีนหรือฮ่องกงโดยผิดกฎหมาย ลูกค้าทุกท่านต้องผ่านด่านตรวจคนเข้าเมือง โดยหัวหน้าทัวร์และไกด์ไม่สามารถให้ความช่วยเหลือ หรือ การันตีใด ๆ ได้



หมายเหตุ

1. บริษัทฯ มีสิทธิ์ที่จะเปลี่ยนแปลงรายละเอียดบางประการในทัวร์นี้ เมื่อเกิดเหตุสุดวิสัยจนไม่อาจแก้ไขได้
2. บริษัทฯ ไม่รับผิดชอบค่าเสียหายในเหตุการณ์ที่เกิดจากสายการบิน ภัยธรรมชาติ ปฏิบัติและอื่นๆ ที่อยู่นอกเหนือการควบคุมของทางบริษัทฯ หรือค่าใช้จ่ายเพิ่มเติมที่เกิดขึ้นทางตรงหรือทางอ้อม เช่น การเจ็บป่วย, การถูกทำร้าย, การสูญหาย, ความล่าช้า หรือจากอุบัติเหตุต่างๆ
3. หากท่านถอนตัวก่อนรายการท่องเที่ยวจะสิ้นสุดลง ทางบริษัทฯ จะถือว่าท่านสละสิทธิ์และไม่คืนเงินค่าบริการที่ท่านได้ชำระไว้แล้วไม่ว่ากรณีใดๆ ทั้งสิ้น
4. บริษัทฯ จะไม่รับผิดชอบต่อการห้ามออกนอกประเทศ หรือ ห้ามเข้าประเทศ อันเนื่องมาจากมีสิ่งผิดกฎหมาย หรือเอกสารเดินทางไม่ถูกต้อง หรือ การถูกปฏิเสธในกรณีอื่นๆ
5. รายการทัวร์นี้เป็นเพียงข้อเสนอที่ต้องได้รับการยืนยันจากบริษัทฯ อีกครั้งหนึ่ง หลังจากได้รับการยืนยันที่นิ่งจากสายการบิน และโรงแรมที่พักในต่างประเทศเป็นที่เรียบร้อยแล้ว แต่อย่างไรก็ตามรายการนี้อาจเปลี่ยนแปลงได้ตามความเหมาะสม
6. มีบุคคล พนักงาน และตัวแทนของบริษัทฯ ไม่มีสิทธิ์ในการให้คำสัญญาใดๆ แก่ท่านบริษัทฯ ทั้งสิ้น นอกจากนี้เอกสารลงนามโดยผู้มีอำนาจของบริษัทฯ กำกับเท่านั้น
7. หากไม่สามารถไปเที่ยวในสถานที่ที่ระบุในโปรแกรมได้ อันเนื่องมาจากธรรมชาติ ความล่าช้า และความผิดพลาดจากทางสายการบิน บริษัทฯ จะไม่มีการคืนเงินใดๆ ทั้งสิ้น แต่ทั้งนี้ทางบริษัทฯ จะจัดหาสถานที่ท่องเที่ยวอื่นๆ มากแทน โดยขอสงวนสิทธิ์การจัดหาที่ไม่แจ้งให้ทราบล่วงหน้า
8. เมื่อท่านออกเดินทางไปกับคณะแล้ว ท่านงดการใช้บริการรายการใดรายการหนึ่ง หรือไม่เดินทางพร้อมคณะถือว่าท่านสละสิทธิ์ ไม่อาจเรียกร้องค่าบริการ และเงินมัดจำคืน ไม่ว่ากรณีใดๆ ทั้งสิ้น
9. ในกรณีที่ลูกค้าต้องซื้อตั๋วโดยสารรถทัวร์ หรือเครื่องบินภายในประเทศล่วงหน้า กรุณาติดต่อเจ้าหน้าที่ของบริษัทฯ 4 พร้อมขอคำยืนยันว่ากรุ๊ปสามารถออกเดินทางได้หรือไม่ มิเช่นนั้นทางบริษัทฯ จะไม่รับผิดชอบค่าใช้จ่ายใดๆ ทั้งสิ้น

**ขอให้ความสุขกับการท่องเที่ยวตลอดการเดินทาง
ขอบคุณที่เลือกใช้บริการของเรา**